



Kharisma.Edu

KHARISMA-HAI

(Handwriting Analysis Indonesia)

PT. KHARISMA EDUKASI INDONESIA

*Branch Office: Jalan Benda Barat XI B
Blok D29 Nomor 8, Tangerang Selatan.
(0812 9725 9620)*

PT.KHARISMA EDUKASI INDONESIA (KHARISMA.EDU)

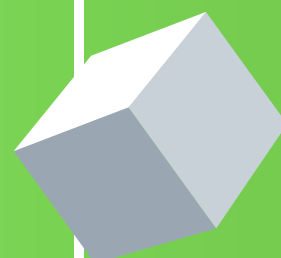

NOMOR LEGALITAS

No. 4/18032019/Keputusan
Menteri Hukum dan HAM

RI Nomor AHU-
0014994.AH.01.01 Tahun 2019



Kartika Kharismawaty, M.Pd., CMHA.

CEO & FOUNDER

- **Certified Handwriting Analysis from Graphology USA**
- **Certified Handwriting Analysis Graphology Indonesia**
- **Registered with the ministry of education**
- **The fastest graduate of International Handwriting Analysis USA**
- **Cambridge and Boarding School Consultant**
- **Academic Director at SMAIT Insan Cendekia Madani Gunung Geulis Bogor**

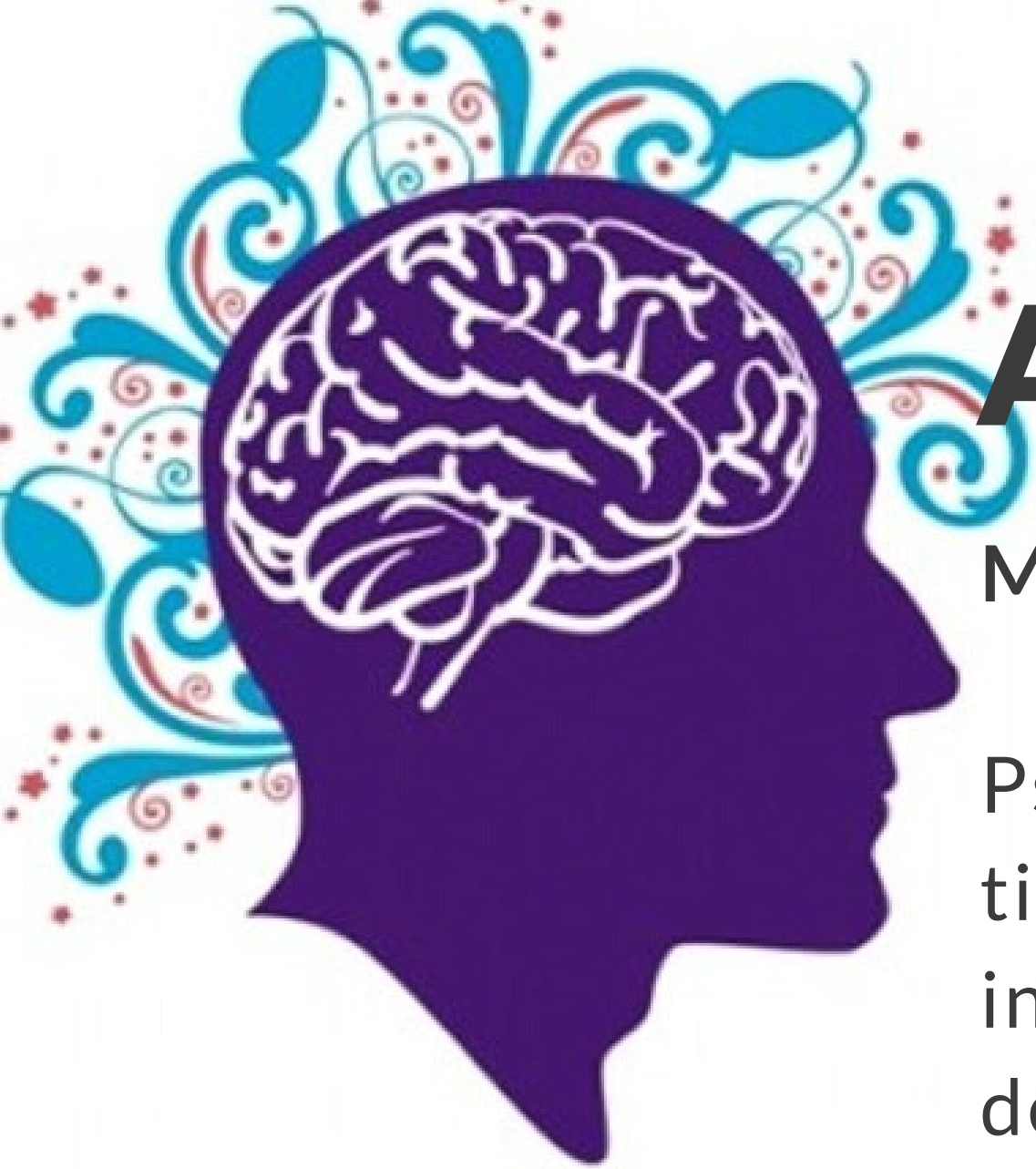

APA ITU PSIKOLOGI?

Muhibbin Syah (2001)

Psikologi adalah ilmu pengetahuan yang mempelajari tingkah laku dan tertutup pada manusia baik selaku individu maupun kelompok, dalam hubungannya dengan lingkungan. Tingkah laku terbuka adalah tingkah laku yang bersifat psikomotor yang meliputi perbuatan, berbicara, duduk, berjalan dan lainnya, sedangkan tingkah laku tertutup meliputi berpikir, berkeyakinan, berperasaan dan lain sebagainya.



KEPRIBADIAN

Bagaimana seseorang berbuat, berpikir dan merasakan. Khususnya apabila dia berhubungan dengan orang lain atau menanggapi suatu keadaan.

PEMBENTUK KEPRIBADIAN

- Genetika
- Keluarga
- Lingkungan Sosial
- Sekolah





LETAK KEPRIBADIAN

Dengan teknologi canggih saat ini yaitu *F-MRI scan*, terlihat jelas beberapa area dari otak baik yang aktif ketika “melakukan” sesuatu, maupun area-area yang menunjukkan “bakat” karakter seseorang. Contohnya melihat area mana saja yang aktif selama seseorang membuat suatu keputusan (*decision making*)
(Carter, 2009)

Jadi letak kepribadian seseorang itu ada di otaknya..

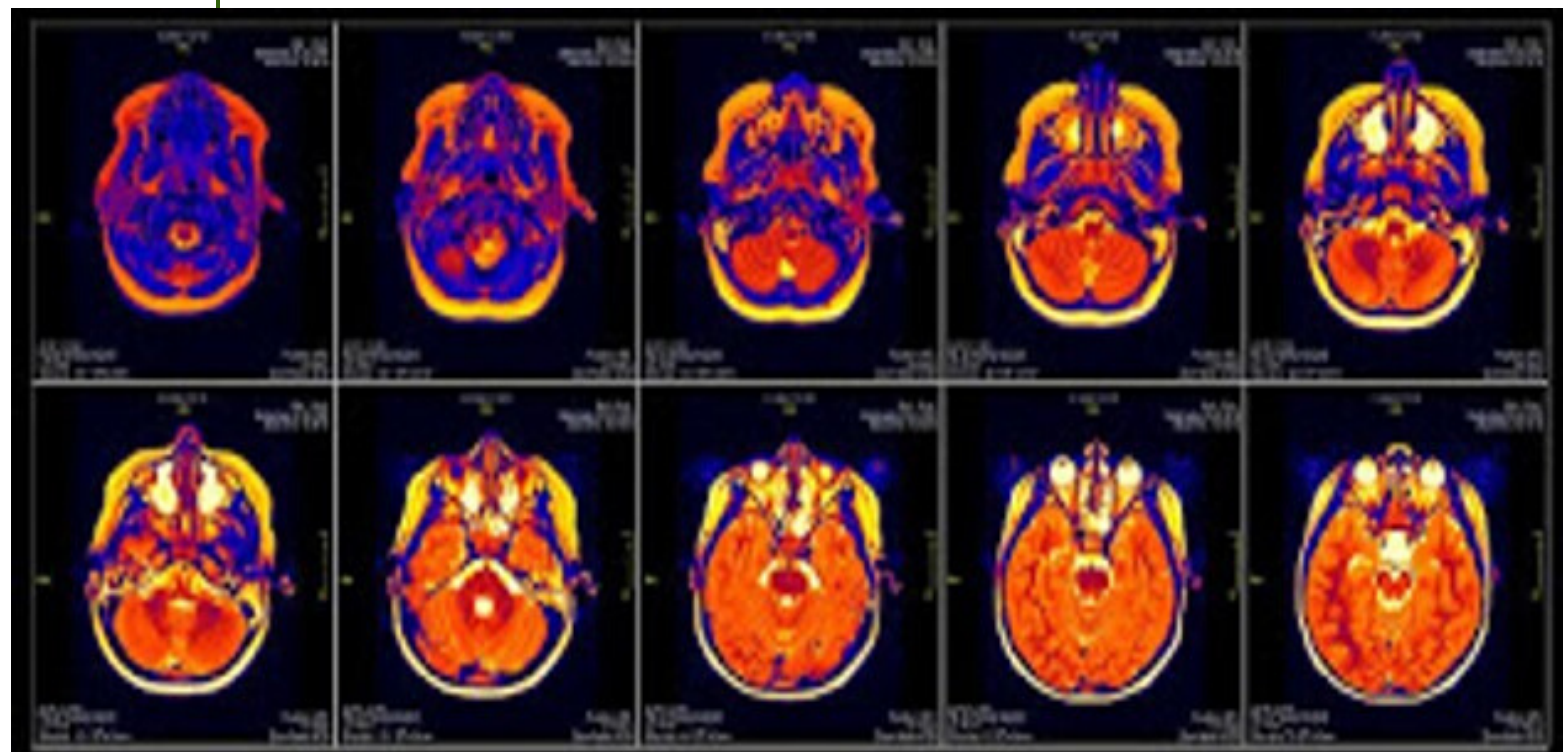

HANDWRITING IS BRAINWRITING

Grafologi merupakan sebuah ilmu menganalisa tulisan tangan. Ilmu ini digunakan untuk mengenali kepribadian atau karakter seorang penulis. Grafologi adalah cabang dari ilmu psikologi dalam mata kuliah psikografik dan psikodiagnostik.

Terdapat lebih dari 400 tanda pada tulisan yang dapat kita pelajari untuk mendapatkan hasil keseluruhan dari kepribadian seseorang. Tingkat Akurasi Grafologi mencapai lebih dari 90%

Tulisan tangan disebut juga tulisan otak atau pikiran. Hal ini dikarenakan otak atau pikiran menyimpan rekaman hal-hal yang dialami oleh seseorang sepanjang hidup. Apa yang kita tulis, bagaimana kita menulis, kecepatan kita menulis, semuanya itu diatur oleh otak.



Dr. Erika M. Karohs

**Guru Besar Grafologi Dunia
yang berasal dari USA**

Grafologi merupakan salah satu sistem hasil penelitian yang sudah tervalidasi untuk menggambarkan kepribadian seseorang melalui tulisan tangannya. Setiap pikiran manusia mengandung perpaduan karakter dan akumulasi pengalaman hidup dan sangat kompleks. Tulisan tangan mencerminkan al ini dengan terus berevolusi secara konsisten. Tidak ada dua sampel tulisan orang yang sama.



MANFAAT GRAFOLOGI

Berdasarkan kepentingannya



Bagi orang tua, grafologi sangat bermanfaat agar orang tua dapat memahami kepribadian, karakter dan potensi anaknya sehingga menjadi salah satu pertimbangan dalam mengarahkan dan mendidik anaknya.



Bagi guru/pendidik, grafologi berguna untuk membantu mengungkap kepribadian, karakter, perilaku menyimpang dan menggali potensi siswa untuk di eksplorasi.



Bagi pelajar/mahasiswa, grafologi dapat memberi saran penjurusan yang tepat sesuai minat dan bakat yang dimilikinya.



Bagi pasangan, grafologi juga dapat dimanfaatkan untuk mengenal lebih mendalam agar dapat mengantisipasi/menerima kekurangan dan kelebihanannya dengan baik.



Bagi suatu organisasi, grafologi bermanfaat untuk perekrutan pengurus/anggota organisasi mahasiswa dengan melihat potensi kepemimpinan dan menganalisis integritas/loyalitas.



Dalam dunia kerja, grafologi dimanfaatkan untuk seleksi karyawan dengan melihat potensi kepemimpinan, menganalisis integritas/loyalitas), penempatan posisi, pertimbangan saat mengambil mitra bisnis, dan lainnya.



Bagi keluarga, grafologi dapat dimanfaatkan untuk membina harmonisasi dengan pasangan dan kerabat dekat.



Dalam kompatibilitas, grafologi bermanfaat untuk menilai hubungan Anda dan tim akan bekerjasama.



Dalam bidang hukum, grafologi dapat dimanfaatkan untuk membantu urusan forensik, yaitu mengetahui pemalsuan dokumen atau tandatangan.

FAKTA-FAKTA



Di Eropa dan Amerika, ribuan perusahaan telah menggunakan grafologi sebagai salah satu alat seleksi karyawan karena hanya grafologi yang mampu menganalisis sikap integritas yang dibutuhkan perusahaan dalam menilai karyawannya.



Kepolisian di beberapa negara maju juga melibatkan ahli grafologi dalam memecahkan kasus-kasus terkait dengan tulisan tangan ataupun tanda tangan dan sudah sangat banyak kasus terpecahkan dengan analisis grafologi.



Di Eropa dan Amerika, Sekolah-sekolah telah menggunakan grafologi sebagai alat ukur tes yang mudah namun memiliki tingkat akurasi yang tinggi untuk mengetahui kepribadian dan karakter siswa sebagai data pendamping konseling untuk mengurangi dan mengantisipasi tingkat Bullying atau perundungan, potensi bunuh diri dan perilaku negatif lainnya.

Undangan mengisi Graphology Workshop oleh Duta Besar RI di Turki Hari Jumat, 15 November 2019

DOKUMENTASI WORKSHOP

Graphology Workshop for
Education, Makhtab
Rendah Sains, Johor Baru,
Malaysia Sabtu 18 Januari
2020

KHARISMA.EDU Handwriting Analysis Indonesia (HAI)
Energy of Civilization KBRI Ankara Turki



Terimakasih Duta Besar RI, Ankara Turki telah mengundang CEO and Founder Kharisma:Edu untuk memberikan Workshop Graphology for Parenting

Contact us
✉ admin@kharisma.education ☎ +62 812 9725 9620
📷 @kharisma_education 🌐 www.kharisma.education

KHARISMA.EDU Handwriting Analysis Indonesia (HAI)
Energy of Civilization KBRI Ankara Turki



Contact us
✉ admin@kharisma.education ☎ +62 812 9725 9620
📷 @kharisma_education 🌐 www.kharisma.education

KHARISMA.EDU Handwriting Analysis Indonesia (HAI)
Energy of Civilization



Contact us
✉ admin@kharisma.education ☎ +62 812 9725 9620
📷 @kharisma_education 🌐 www.kharisma.education

KHARISMA.EDU Handwriting Analysis Indonesia (HAI)
Energy of Civilization



Contact us
✉ admin@kharisma.education ☎ +62 812 9725 9620
📷 @kharisma_education 🌐 www.kharisma.education

Graphology Workshop #2 at Fame Hotel, BSD Sabtu, 11 Januari 2020

DOKUMENTASI WORKSHOP

Graphology Workshop Awardee LPDP S2 & S3 UPI at University Center, UPI Bandung Kamis, 5 Desember 2019

KHARISMA.EDU Handwriting Analysis Indonesia (HAI)
Energy of Civilization

Contact us
 ✉ admin@kharisma.education ☎ +62 812 9725 9620
 📷 @kharisma_education 🌐 www.kharisma.education

KHARISMA.EDU Handwriting Analysis Indonesia (HAI)
Energy of Civilization

Contact us
 ✉ admin@kharisma.education ☎ +62 812 9725 9620
 📷 @kharisma_education 🌐 www.kharisma.education

KHARISMA.EDU Handwriting Analysis Indonesia (HAI)
Energy of Civilization Awardee LPDP UPI Bandung

Contact us
 ✉ admin@kharisma.education ☎ +62 812 9725 9620
 📷 @kharisma_education 🌐 www.kharisma.education

KHARISMA.EDU Handwriting Analysis Indonesia (HAI)
Energy of Civilization Awardee LPDP UPI Bandung

Contact us
 ✉ admin@kharisma.education ☎ +62 812 9725 9620
 📷 @kharisma_education 🌐 www.kharisma.education

Graphology Workshop at Fame Hotel, BSD Hari Minggu, 10 November 2019

DOKUMENTASI WORKSHOP

Graphology Workshop bersama Manajemen Sekolah-sekolah di Makassar pada Hari Sabtu, 2 November 2019

KHARISMA.EDU
Energy of Civilization

Handwriting Analysis Indonesia (HAI)

Contact us

✉ admin@kharisma.education ☎ +62 812 9725 9620

📷 @kharisma_education 🌐 www.kharisma.education

KHARISMA.EDU
Energy of Civilization

Handwriting Analysis Indonesia (HAI)

Contact us

✉ admin@kharisma.education ☎ +62 812 9725 9620

📷 @kharisma_education 🌐 www.kharisma.education

KHARISMA.EDU
Energy of Civilization

Handwriting Analysis Indonesia (HAI)

Contact us

✉ admin@kharisma.education ☎ +62 812 9725 9620

📷 @kharisma_education 🌐 www.kharisma.education

KHARISMA.EDU
Energy of Civilization

Handwriting Analysis Indonesia (HAI)

Contact us

✉ admin@kharisma.education ☎ +62 812 9725 9620

📷 @kharisma_education 🌐 www.kharisma.education

CONTACT US



admin@kharisma.education



www.kharisma.education



@kharisma_education



Kharisma Edu



+62 812 - 9725 - 9620 (Kak Nadzar)



Branch Office : Jalan Benda Barat 11B
Blok D29 No.8, Pamulang, Tangsel

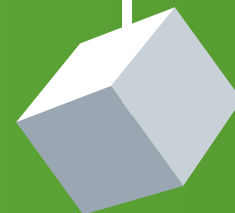

Graphology Seminar



Graphology Workshop



Graphology for Recruitment Company (Profiling)



Handwriting Analysis Test and Report



Handwriting Analysis Counseling



Graphotherapy



Kharisma.Edu